

52 - INDIVI ESTATAL
CUARTO TRIMESTRE 2019

PROGRAMA PRESUPUESTARIO

006 - GESTIÓN Y CONDUCCIÓN DE LA POLÍTICA INSTITUCIONAL

NOMBRE DEL INDICADOR

ÍNDICE DE HACINAMIENTO EN EL ESTADO

NIVEL EN LA MIR

PROPÓSITO

DIMENSIÓN

EFICACIA

TIPO DE INDICADOR

ESTRATÉGICO

TIPO DE RESULTADO

PROMEDIABLE

RESULTADOS 2019

PROMEDIO DE OCUPANTES POR DORMITORIOS

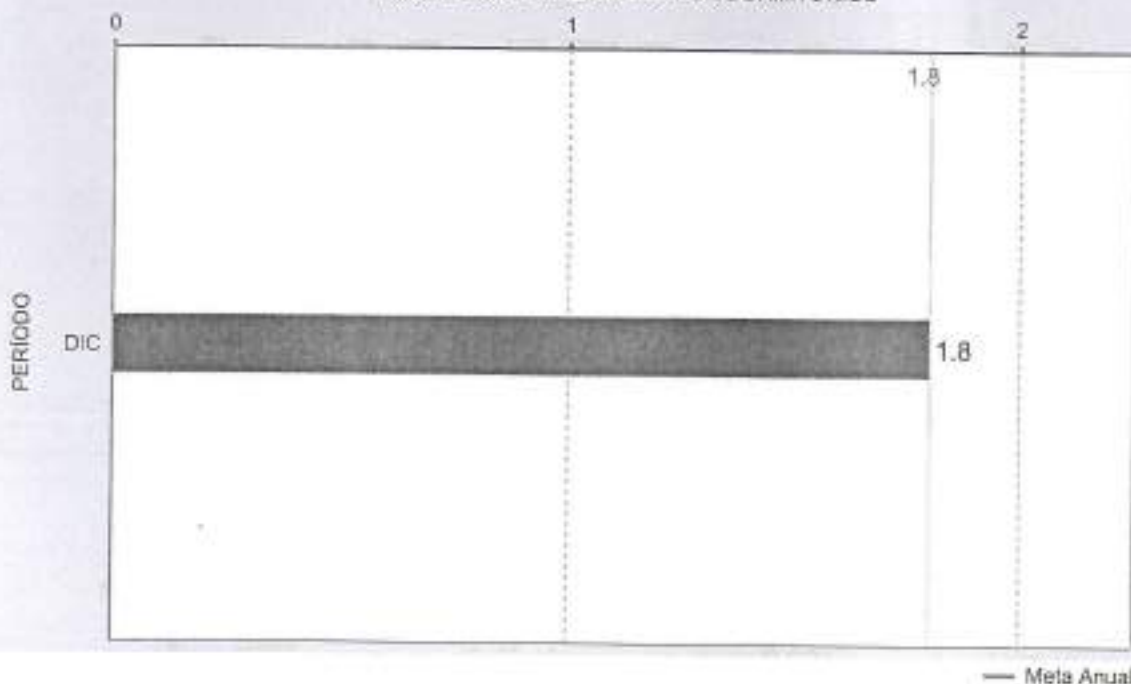

¿QUÉ MIDE?

EL PROMEDIO ESTATAL DE SOBRECUPACIÓN DE UNA VIVIENDA DETERMINADO POR LA RELACIÓN QUE EXISTE ENTRE EL NÚMERO DE PERSONAS QUE OCUPAN LA VIVIENDA Y EL NÚMERO DE CUARTOS HABITABLES.

META ANUAL 2019: 1.8

FRECUENCIA: ANUAL

UNIDAD DE MEDIDA: PROMEDIO DE OCUPANTES POR DORMITORIOS

COMPORTAMIENTO ESPERADO DEL INDICADOR: DESCENDENTE

OBSERVACIONES:

DE ACUERDO A LA FUENTE DEL ÚLTIMO CENSO DEL INEGI, BAJA CALIFORNIA OCUPA EL SEGUNDO LUGAR CONJUNTAMENTE CON NUEVO LEÓN EN TENER MENOS HABITANTES POR DORMITORIO EN MÉXICO (1.8), COMPARADO CON EL PROMEDIO NACIONAL QUE ES DE 2.01. CON EL NUEVO CENSO EN 2020 ARROJARÁ DATOS ACTUALIZADOS.

COORDINADOR INSTITUCIONAL
PATRICIA DEL BOSQUE AGUILERA

TITULAR
MARCO ANTONIO BLASQUEZ SALINAS

RESPONSABLE DEL INDICADOR
MARCO ANTONIO BLÁSQUEZ SALINAS

PROGRAMA PRESUPUESTARIO
008 - ADMINISTRACIÓN

NOMBRE DEL INDICADOR
PORCENTAJE DE SATISFACCIÓN POR LOS SERVICIOS ADMINISTRATIVOS OTORGADOS.

NIVEL EN LA MIR
COMPONENTE

DIMENSIÓN
CALIDAD

TIPO DE INDICADOR
ESTRATÉGICO

TIPO DE RESULTADO
PROMEDIABLE

RESULTADOS 2019

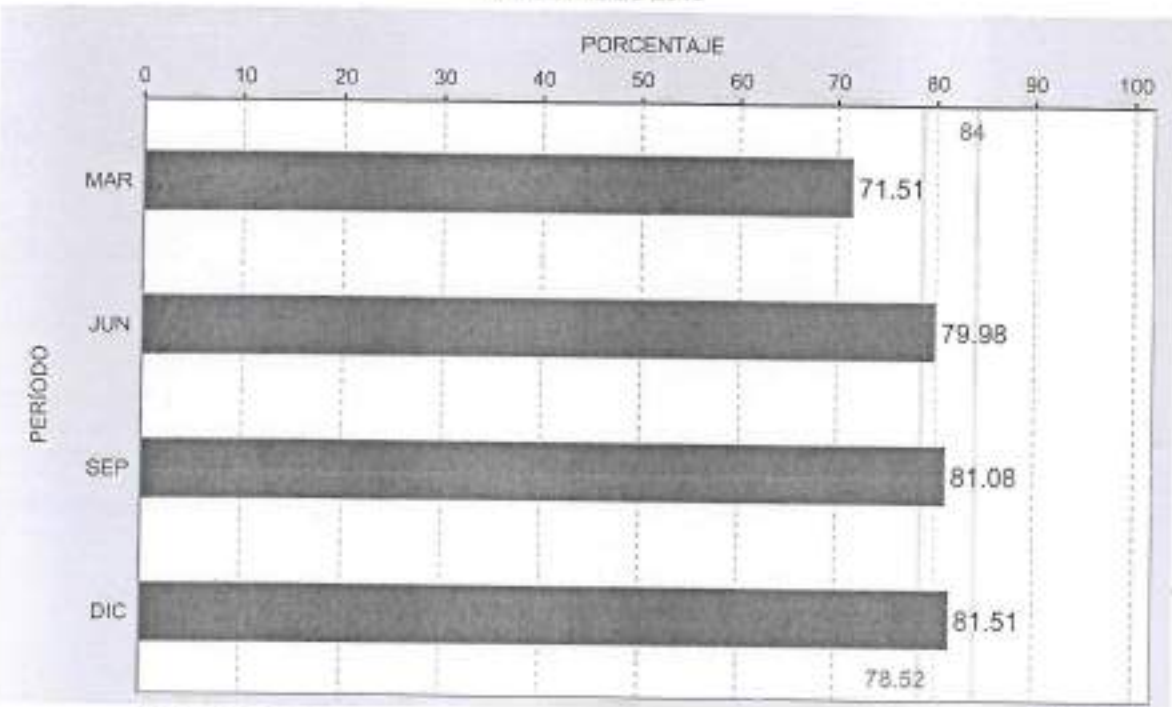

¿QUÉ MIDE?
EL PROMEDIO DE CALIFICACIÓN QUE LOS USUARIOS INTERNOS LE OTORGAN AL ÁREA ADMINISTRATIVA RESPECTO A LOS SERVICIOS ADMINISTRATIVOS QUE LES PROPORCIONA.

META ANUAL 2019: 84
FRECUENCIA: TRIMESTRAL
UNIDAD DE MEDIDA: PORCENTAJE
COMPORTAMIENTO ESPERADO DEL INDICADOR: ASCENDENTE

OBSERVACIONES:
AL CIERRE 2019 SE INCREMENTÓ LIGERAMENTE EL NIVEL DE SATISFACCIÓN CASI MEDIO PUNTO PORCENTUAL, DONDE LA PUNTUACIÓN MAS BAJA FUE EN LA DELEGACIÓN ENSENADA, SIGUIÉNDOLE TIJUANA Y LA MEJOR EVALUADA ES MEXICALI, LO QUE EN TOTAL ARROJA UN 81.51%. EL CAMBIO DE ADMINISTRACIÓN HA FAVORECIDO LA APRECIACIÓN; SIN EMBARGO, FALTAN MEJORAS DE LAS INSTALACIONES DE SANITARIOS, COMEDOR Y OTRAS, LAS CUALES PODRÁN SER ATENDIDAS UNA VEZ QUE SE CUENTE CON EL RECURSO NECESARIO PARA REMODELACIÓN Y/O MANTENIMIENTO.

RESULTADO PROMEDIO AL CUARTO TRIMESTRE: 78.52

— Meta Anual
— Promedio

COORDINADOR INSTITUCIONAL
PATRICIA DEL BOSQUE AGUILERA

TITULAR
MARCO ANTONIO BLASQUEZ SALINAS

RESPONSABLE DEL INDICADOR
PATRICIA DEL BOSQUE AGUILERA

PROGRAMA PRESUPUESTARIO

008 - ADMINISTRACIÓN

NOMBRE DEL INDICADOR

ÍNDICE DE CALIDAD EN EL EJERCICIO DEL GASTO PÚBLICO DEL INSTITUTO PARA EL DESARROLLO INMOBILIARIO Y DE LA VIVIENDA

NIVEL EN LA MIR

PROPÓSITO

DIMENSIÓN

ECONOMÍA

TIPO DE INDICADOR

ESTRATÉGICO

TIPO DE RESULTADO

PROMEDIABLE

RESULTADOS 2019

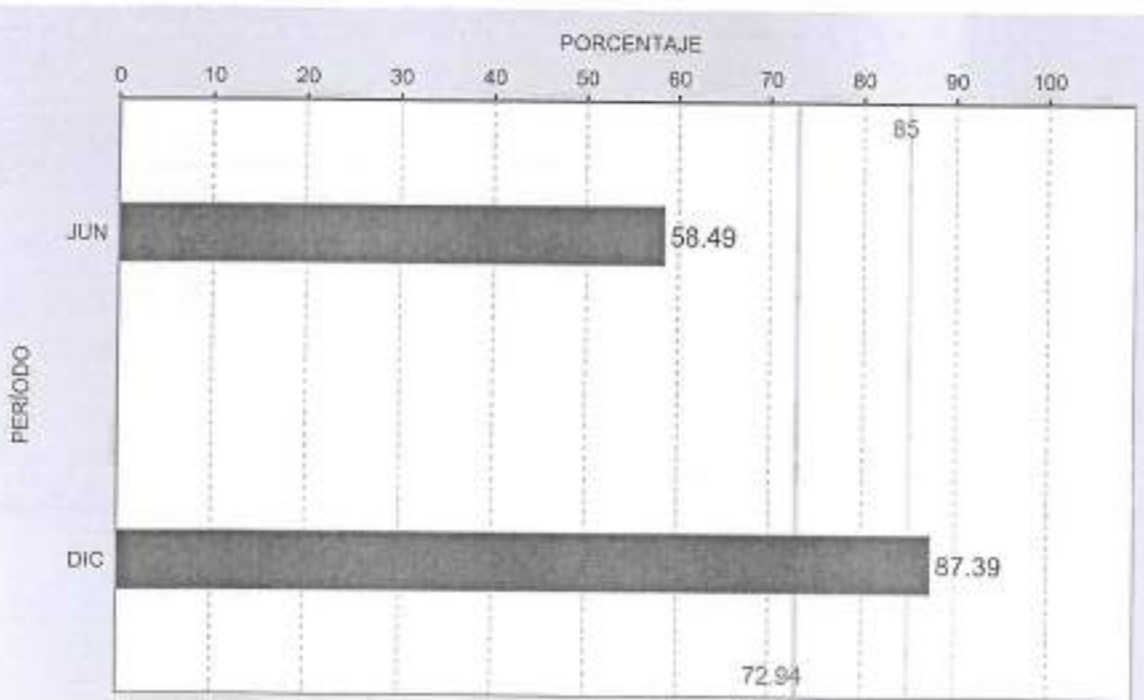

¿QUÉ MIDE?

LA CALIDAD EN EL EJERCICIO DEL GASTO PÚBLICO DE LA INSTITUCIÓN AL TRIMESTRE DEL EJERCICIO FISCAL ACTUAL.

META ANUAL 2019: 85

FRECUENCIA: SEMESTRAL

UNIDAD DE MEDIDA: PORCENTAJE

COMPORTAMIENTO ESPERADO DEL INDICADOR: ASCENDENTE

COORDINADOR INSTITUCIONAL
PATRICIA DEL BOSQUE AGUILERA

TITULAR
MARCO ANTONIO BLASQUEZ SALINAS

RESPONSABLE DEL INDICADOR
PATRICIA DEL BOSQUE AGUILERA

PROGRAMA PRESUPUESTARIO

045 - DESARROLLO INTEGRAL DE VIVIENDA Y RESERVAS TERRITORIALES

NOMBRE DEL INDICADOR

ATENCIÓN A LA NECESIDAD DE RESERVA TERRITORIAL PARA USO HABITACIONAL

NIVEL EN LA MIR

FIN

DIMENSIÓN

EFICACIA

TIPO DE INDICADOR

ESTRATÉGICO

TIPO DE RESULTADO

PROMEDIABLE

RESULTADOS 2019

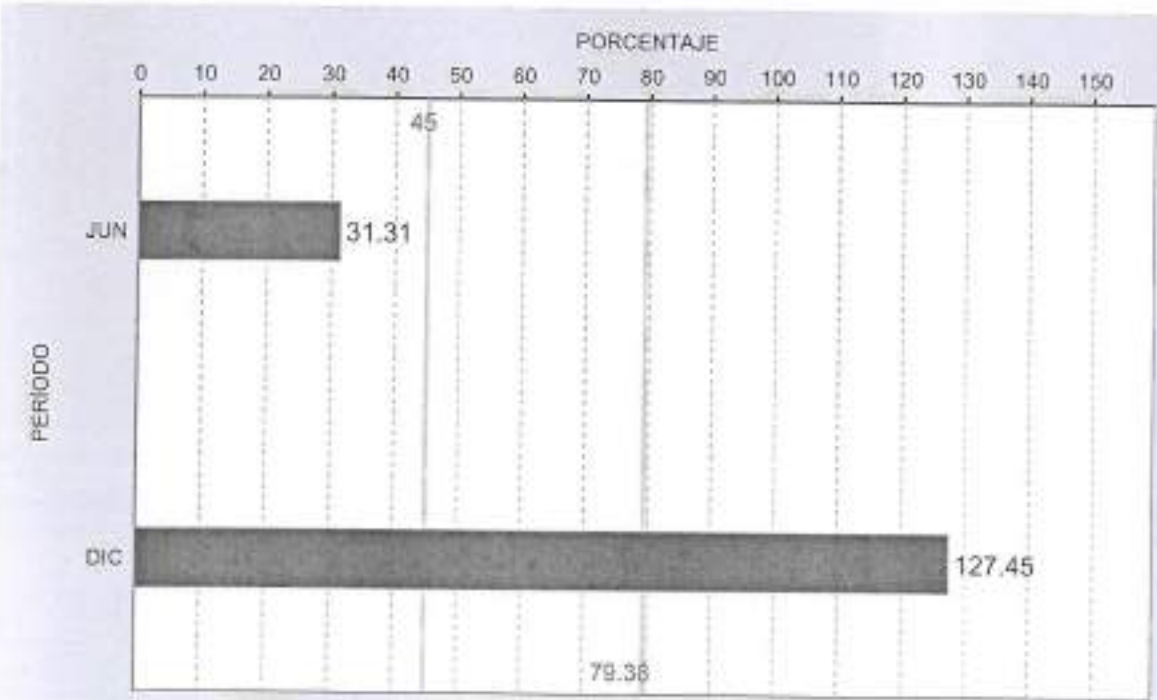

RESULTADO PROMEDIO AL CUARTO TRIMESTRE: 79.36

— Meta Anual
— Promedio

¿QUÉ MIDE?

EL PORCENTAJE DE RESERVAS TERRITORIALES CONSTITUIDAS PARA EL DESARROLLO URBANO Y HABITACIONAL DEL ESTADO CON RELACION A LAS NECESARIAS.

META ANUAL 2019: 45

FRECUENCIA: SEMESTRAL

UNIDAD DE MEDIDA: PORCENTAJE

COMPORTAMIENTO ESPERADO DEL INDICADOR: ASCENDENTE

OBSERVACIONES:

ESTE PORCENTAJE ESTA DIRECTAMENTE RELACIONADO CON LA CANTIDAD DE UNIDADES DE VIVIENDA EDIFICADAS. POR LO QUE DE REQUERIRSE UN TOTAL DE 1,238 HECTAREAS PARA ABATIR EL DÉFICIT DE VIVIENDA EN EL ESTADO, FUERON HABILITADAS 1,578 HECTAREAS PARA PRODUCIR 66 MIL 268 VIVIENDAS, LO QUE INCLUYE VIVIENDA USADA PARA REDENSIFICAR LA MANCHA URBANA.

COORDINADOR INSTITUCIONAL
PATRICIA DEL BOSQUE AGUILERA

TITULAR
MARCO ANTONIO BLASQUEZ SALINAS

RESPONSABLE DEL INDICADOR
MARCO ANTONIO BLÁSQUEZ SALINAS

PROGRAMA PRESUPUESTARIO

045 - DESARROLLO INTEGRAL DE VIVIENDA Y RESERVAS TERRITORIALES

NOMBRE DEL INDICADOR

ATENCIÓN AL DÉFICIT DE VIVIENDA PARA FAMILIAS DE BAJOS INGRESOS

NIVEL EN LA MIR

PROPÓSITO

DIMENSIÓN

EFICACIA

TIPO DE INDICADOR

ESTRATÉGICO

TIPO DE RESULTADO

PROMEDIABLE

RESULTADOS 2019

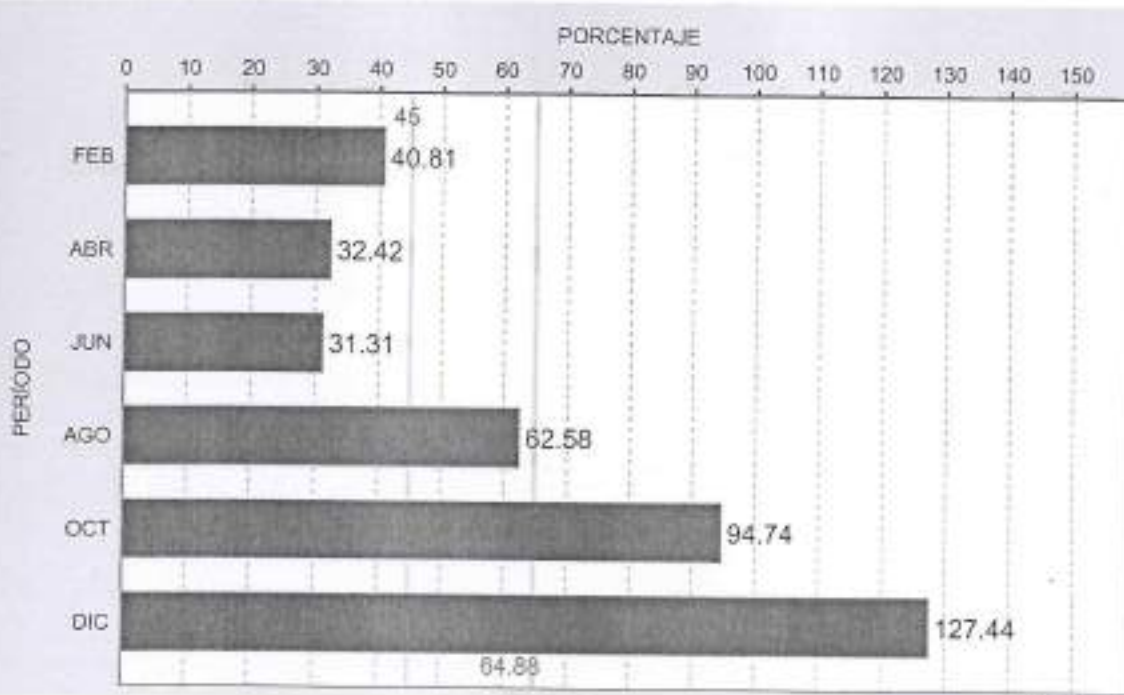

¿QUÉ MIDE?

EL PORCENTAJE DE ATENCIÓN A LA NECESIDAD DE VIVIENDA EN EL ESTADO PARA FAMILIAS DE BAJOS INGRESOS (HASTA 5 VECES EL SALARIO MÍNIMO)

META ANUAL 2019: 45

FRECUENCIA: BIMESTRAL

UNIDAD DE MEDIDA: PORCENTAJE

COMPORTAMIENTO ESPERADO DEL INDICADOR: ASCENDENTE

OBSERVACIONES:

CON BASE EN EL PLAN NACIONAL DE DESARROLLO 2019-2024 Y AL PROGRAMA NACIONAL DE VIVIENDA 2019-2024 PUBLICADO A FINALES DEL 2019, SE HA VISTO APOYADA BAJA CALIFORNIA EN LA FORMALIZACIÓN DE CRÉDITOS A TRAVÉS DEL INFONAVIT, PARA ADQUISICIÓN DE VIVIENDA NUEVA Y USADA, LOGRANDO SUPERAR LA META ANUAL QUE, DE REQUERIRSE 52 MIL UNIDADES, SE LOGRARON INDIVIDUALIZAR 66 MIL 268 CRÉDITOS

RESULTADO PROMEDIO AL CUARTO TRIMESTRE: 64.88

— Meta Anual
— Promedio

COORDINADOR INSTITUCIONAL
PATRICIA DEL BOSQUE AGUILERA

TITULAR
MARCÓ ANTONIO BLÁSQUEZ SALINAS

RESPONSABLE DEL INDICADOR
MARCÓ ANTONIO BLÁSQUEZ SALINAS

PROGRAMA PRESUPUESTARIO

045 - DESARROLLO INTEGRAL DE VIVIENDA Y RESERVAS TERRITORIALES

NOMBRE DEL INDICADOR

COBERTURA DE VIVIENDA NUEVA SUSTENTABLE

NIVEL EN LA MIR

COMPONENTE

DIMENSIÓN

EFICACIA

TIPO DE INDICADOR

ESTRATÉGICO

TIPO DE RESULTADO

PROMEDIABLE

RESULTADOS 2019

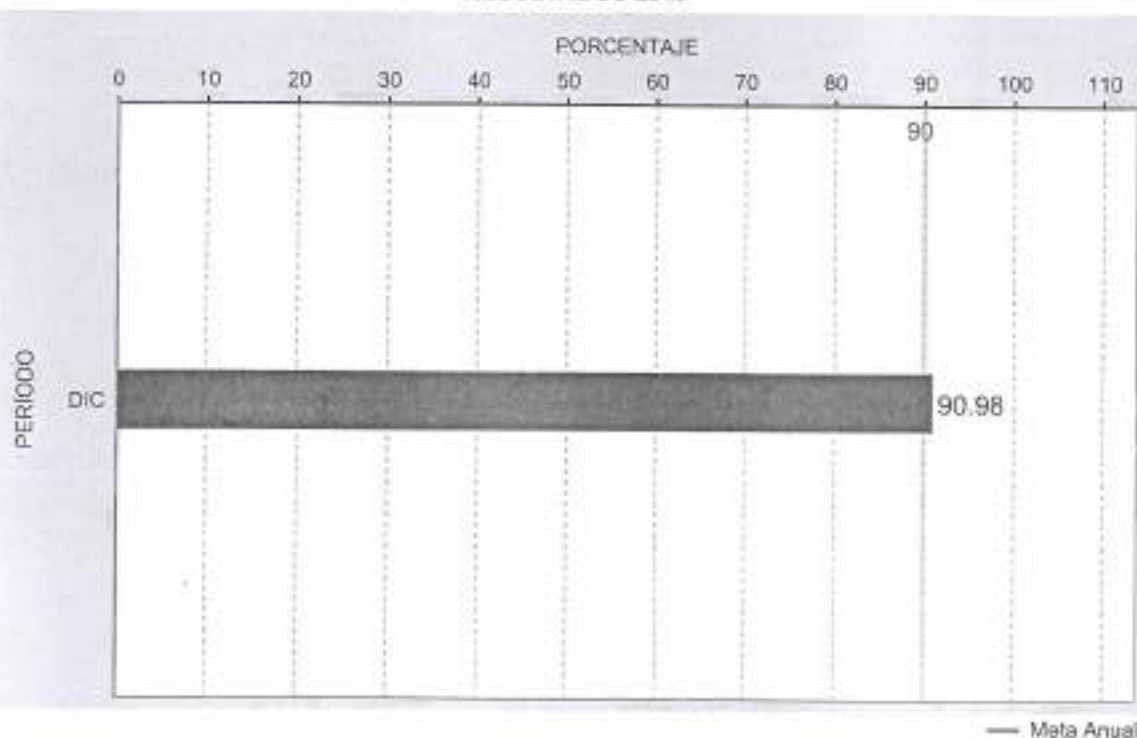

¿QUÉ MIDE?

EL PORCENTAJE DE PRODUCTIVIDAD DE VIVIENDA SUSTENTABLE DEL TOTAL DE VIVIENDA PRODUCIDA EN EL ESTADO.

META ANUAL 2019: 90

FRECUENCIA: ANUAL

UNIDAD DE MEDIDA: PORCENTAJE

COMPORTAMIENTO ESPERADO DEL INDICADOR: ASCENDENTE

OBSERVACIONES:

BAJO EL CRITERIO DE QUE EL 100% DE LA VIVIENDA NUEVA Y EL 85% DE LA VIVIENDA USADA, DE LOS CRÉDITOS INDIVIDUALIZADOS POR EL INFONAVIT TIENE CARACTERÍSTICAS SUSTENTABLES, SE OBTIENE UN 90% DE CUMPLIMIENTO EN LA META. ESTE CONCEPTO ABARCA CRITERIOS DE INDICADORES DE CARÁCTER AMBIENTAL, ECONÓMICO Y SOCIAL QUE CONLLEVAN A MEJORAR LA CALIDAD DE VIDA DE LAS FAMILIAS, PRESERVANDO EL EQUILIBRIO PARA QUE NO COMPROMETA LOS RECURSOS NATURALES DE LAS GENERACIONES FUTURAS.

COORDINADOR INSTITUCIONAL
PATRICIA DEL BOSQUE AGUILERA

TITULAR
MARCO ANTONIO BLASQUEZ SALINAS

RESPONSABLE DEL INDICADOR
CARLOS DANIEL GÓMEZ PINEDA

PROGRAMA PRESUPUESTARIO

045 - DESARROLLO INTEGRAL DE VIVIENDA Y RESERVAS TERRITORIALES

NOMBRE DEL INDICADOR

NIVEL DE SATISFACCIÓN DE LAS FAMILIAS BENEFICIADAS CON VIVIENDA

NIVEL EN LA MIR

COMPONENTE

DIMENSIÓN

CALIDAD

TIPO DE INDICADOR

ESTRATÉGICO

TIPO DE RESULTADO

PROMEDIABLE

RESULTADOS 2019

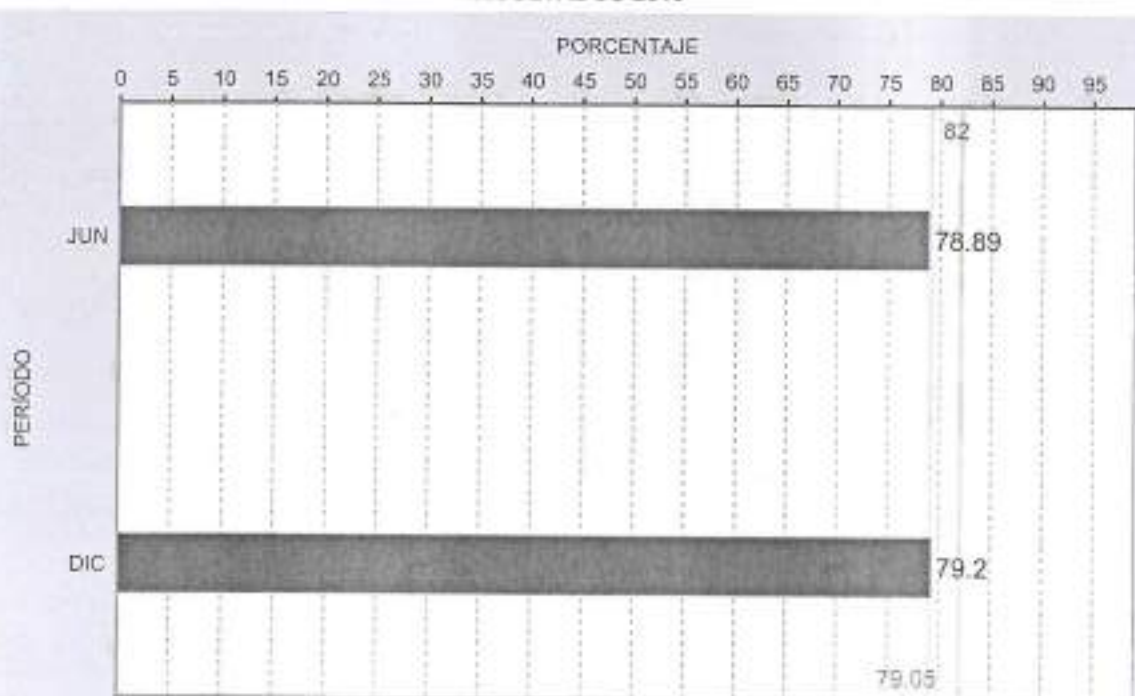

¿QUÉ MIDE?

EL PORCENTAJE DE FAMILIAS QUE SE ENCUENTRAN SATISFECHAS CON LA CALIDAD DE LA VIVIENDA RECIBIDA, CON RELACIÓN AL TOTAL DE FAMILIAS BENEFICIADAS CON VIVIENDA QUE FUERON ENCUESTADAS.

META ANUAL 2019: 82

FRECUENCIA: SEMESTRAL

UNIDAD DE MEDIDA: PORCENTAJE

COMPORTAMIENTO ESPERADO DEL INDICADOR: ASCENDENTE

OBSERVACIONES:

CON BASE A LAS EVALUACIONES QUE REALIZA INFORMAVIT A LOS DESARROLLADORES DE VIVIENDA EN EL ESTADO, AL CIERRE DEL EJERCICIO 2019 BAJA CALIFORNIA SE MANTIENE POR ENCIMA DEL PROMEDIO NACIONAL, REGISTRANDO EL INDICE DE EXCELENCIA EN EL SERVICIO HASTA 79.2%, LO QUE COMPARADO CON EL PROMEDIO NACIONAL ALCANZO ÚNICAMENTE EL 78.9%.

COORDINADOR INSTITUCIONAL
PATRICIA DEL BOSQUE AGUILERA

TITULAR
MARCO ANTONIO BLASQUEZ SALINAS

RESPONSABLE DEL INDICADOR
MARCO ANTONIO BLASQUEZ SALINAS

PROGRAMA PRESUPUESTARIO

045 - DESARROLLO INTEGRAL DE VIVIENDA Y RESERVAS TERRITORIALES

NOMBRE DEL INDICADOR

RECUPERACIÓN DE LA CARTERA VENCIDA DEL INDIVI

NIVEL EN LA MIR

COMPONENTE

DIMENSIÓN

ECONOMÍA

TIPO DE INDICADOR

ESTRATÉGICO

TIPO DE RESULTADO

PROMEDIABLE

RESULTADOS 2019

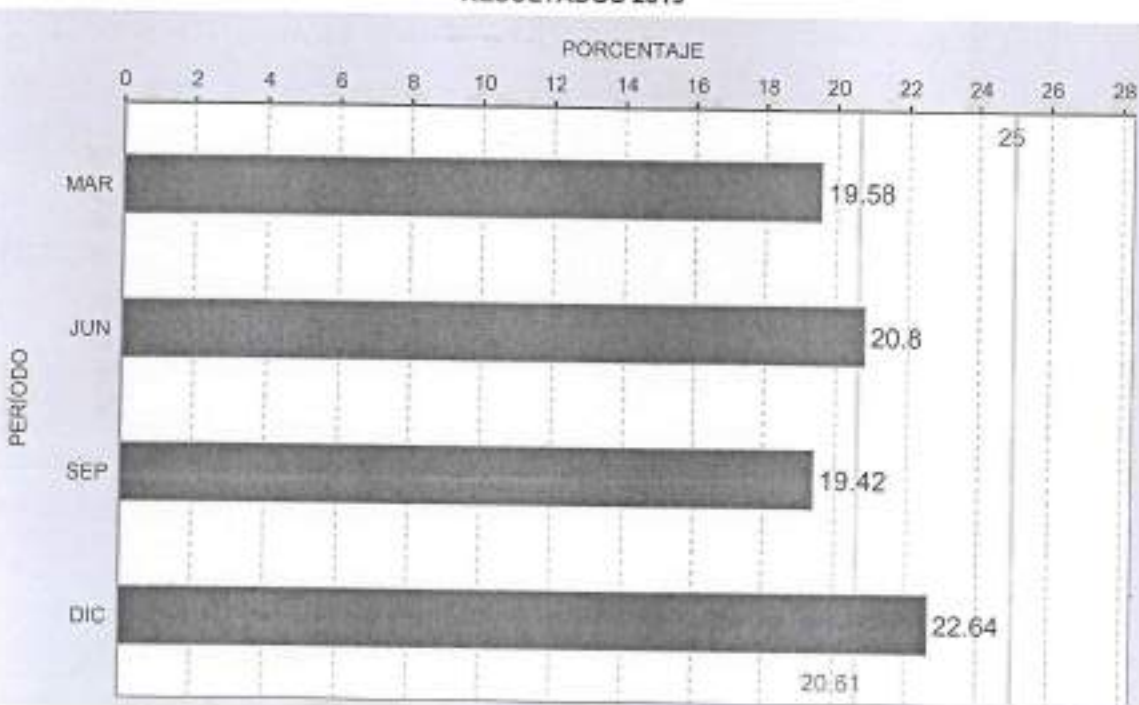

RESULTADO PROMEDIO AL CUARTO TRIMESTRE: 20.61

— Meta Anual
— Promedio

¿QUÉ MIDE?

PORCENTAJE DEL IMPORTE DE CUENTAS QUE HAN SIDO RECUPERADAS CON RELACION AL TOTAL DEL MONTO DE CUENTAS VENCIDAS.

META ANUAL 2019: 25

FRECUENCIA: TRIMESTRAL

UNIDAD DE MEDIDA: PORCENTAJE

COMPORTAMIENTO ESPERADO DEL INDICADOR: ASCENDENTE

OBSERVACIONES:

AL CIERRE DEL EJERCICIO SE AVANZO EN LA RECUPERACIÓN DE LA CARTERA VENCIDA HASTA EN TRES PUNTOS PORCENTUALES, YA QUE DE 19.42% PASO A 22.64%. SIN EMBARGO, LA META PROGRAMADA ES DE 25% POR LO QUE LOS RESULTADOS AUN SON BAJOS EN MAS DE DOS PUNTOS PORCENTUALES. POR ELLO, SEGUIREMOS REFORZANDO LAS LABORES DE COBRANZA CONSISTENTES EN VOLANTA DE FIN DE SEMANA EN COLONIAS POPULARES, ENTREGA DE REQUERIMIENTOS, PERIFONEO Y JUICIOS PARA RECUPERACIÓN DE PATRIMONIO.

COORDINADOR INSTITUCIONAL
PATRICIA DEL BOSQUE AGUILERA

TITULAR
MARCO ANTONIO BLASQUEZ SALINAS

RESPONSABLE DEL INDICADOR
JUAN BERNARDO BALLESTEROS SESMA

PROGRAMA PRESUPUESTARIO
112 - REGULARIZACIÓN DE LA TENENCIA DE LA TIERRA Y TITULACIÓN DE PREDIOS

NOMBRE DEL INDICADOR
PORCENTAJE DE FAMILIAS BENEFICIADAS CON TITULOS DE PROPIEDAD EN EL ESTADO

NIVEL EN LA MIR
PROPÓSITO

DIMENSIÓN
EFICACIA

TIPO DE INDICADOR
ESTRATÉGICO

TIPO DE RESULTADO
PROMEDIABLE

RESULTADOS 2019

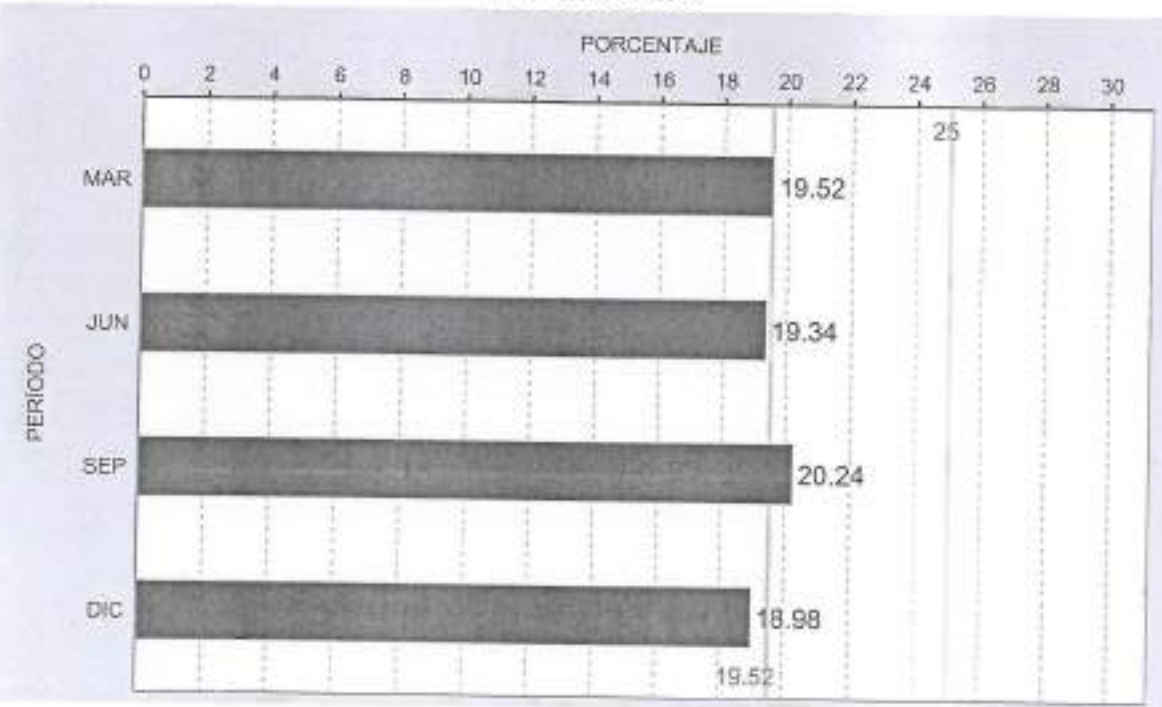

RESULTADO PROMEDIO AL CUARTO TRIMESTRE: 19.52

— Meta Anual
— Promedio

¿QUÉ MIDE?

EL PORCENTAJE DE FAMILIAS BENEFICIADAS CON UN TITULO DE PROPIEDAD EN EL ESTADO

META ANUAL 2019: 25

FRECUENCIA: TRIMESTRAL

UNIDAD DE MEDIDA: PORCENTAJE

COMPORTAMIENTO ESPERADO DEL INDICADOR: ASCENDENTE

OBSERVACIONES:

SE ALCANZÓ EL 18.98% DE LA NECESIDAD DE ANUAL DE 14 MIL 425 TITULOS CONTRA EL 25% PROGRAMADO, REQUIRIÉNDOSE PROSEGUIR CON LA ENTREGA DE TITULOS. PROMOVRIENDO EN LOS FRACCIONAMIENTOS PARA QUE ACUDAN A TRAMITAR SU TITULO DE PROPIEDAD AQUELLAS FAMILIAS QUE YA CUMPLIERON CON SUS PAGO DEL COSTO DEL TERRENO, CONMINÁNDOLOS A QUE CUBRAN EL COSTO DE LOS TRABAJOS TÉCNICOS PARA INICIAR LA GESTIÓN DEL TITULO.

COORDINADOR INSTITUCIONAL
PATRICIA DEL BOSQUE AGUILERA

TITULAR
MARCO ANTONIO BLASQUEZ SALINAS

RESPONSABLE DEL INDICADOR
DIANA MACIP MARTINEZ

PROGRAMA PRESUPUESTARIO

112 - REGULARIZACIÓN DE LA TENENCIA DE LA TIERRA Y TITULACIÓN DE PREDIOS

NOMBRE DEL INDICADOR

PORCENTAJE DE ATENCIÓN AL REZAGO DE LA IRREGULARIDAD DE LA TENENCIA DE LA TIERRA

NIVEL EN LA MIR

FIN

DIMENSIÓN

EFICACIA

TIPO DE INDICADOR

ESTRATÉGICO

TIPO DE RESULTADO

PROMEDIABLE

RESULTADOS 2019

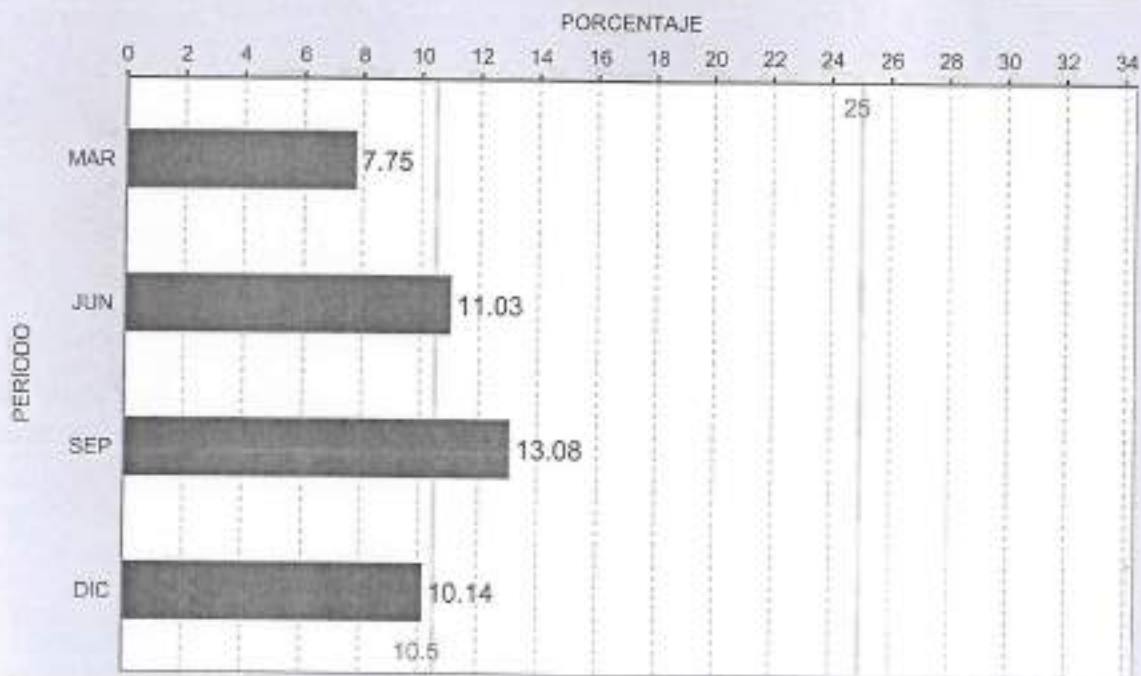

RESULTADO PROMEDIO AL CUARTO TRIMESTRE: 10.5

— Meta Anual
— Promedio

¿QUÉ MIDE?

EL PORCENTAJE DE LOTES REGULARIZADOS EN EL ESTADO DEL TOTAL DE LOTES IRREGULARES.

META ANUAL 2019: 25

FRECUENCIA: TRIMESTRAL

UNIDAD DE MEDIDA: PORCENTAJE

COMPORTAMIENTO ESPERADO DEL INDICADOR: ASCENDENTE

OBSERVACIONES:

CON BASE A LO PLANTEADO EN EL PROGRAMA SECTORIAL DE VIVIENDA 2016-2019, SE PROGRAMÓ ATENDER UN 25% DE LA NECESIDAD, LOGRÁNDOSE AL CIERRE UN 10.14%. POR ELLO, SE REQUIERE REFORZAR LAS BRIGADAS DE TOPOGRAFÍA CON EQUIPO Y VEHÍCULOS PARA ATENDER EN MAYOR MEDIDA EL REZAGO IDENTIFICADO.

COORDINADOR INSTITUCIONAL
PATRICIA DEL BOSQUE AGUILERA

TITULAR
MARCO ANTONIO BLASQUEZ SALINAS

RESPONSABLE DEL INDICADOR
CARLOS DANIEL GÓMEZ PINEGA

PROGRAMA PRESUPUESTARIO

112 - REGULARIZACIÓN DE LA TENENCIA DE LA TIERRA Y TITULACIÓN DE PREDIOS

NOMBRE DEL INDICADOR

PORCENTAJE DE AVANCE DEL PROGRAMA DE REGULARIZACIÓN DE LOTES

NIVEL EN LA MIR

COMPONENTE

DIMENSIÓN

EFICACIA

TIPO DE INDICADOR

ESTRATÉGICO

TIPO DE RESULTADO

PROMEDIABLE

RESULTADOS 2019

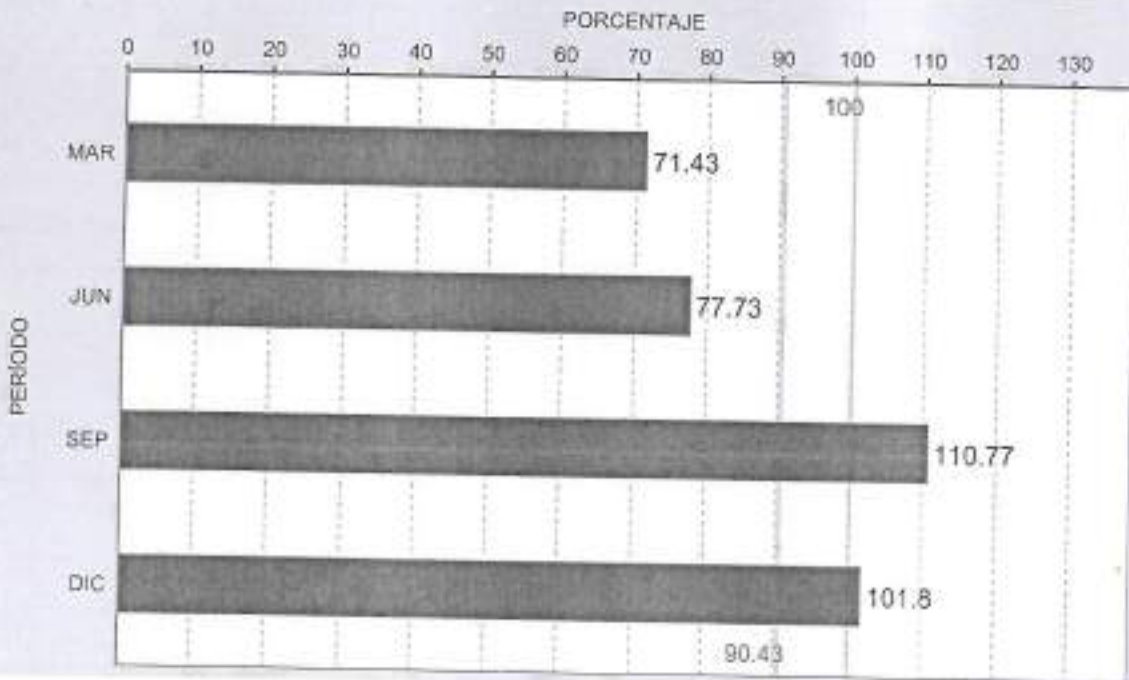

RESULTADO PROMEDIO AL CUARTO TRIMESTRE: 90.43

¿QUÉ MIDE?

EL GRADO DE CUMPLIMIENTO DEL PROGRAMA ANUAL DE REGULARIZACIÓN DE LOTES DEL INSTITUTO PARA EL DESARROLLO INMOBILIARIO Y DE LA VIVIENDA PARA EL ESTADO DE BAJA CALIFORNIA (INDIV).

META ANUAL 2019: 100

FRECUENCIA: TRIMESTRAL

UNIDAD DE MEDIDA: PORCENTAJE

COMPORTAMIENTO ESPERADO DEL INDICADOR: ASCENDENTE

OBSERVACIONES:

AVANCE MAYOR DE LO PROGRAMADO POR CONCLUSIÓN DE PROYECTOS DE REGULARIZACIÓN EN TODOS LOS MUNICIPIOS PARA FINIQUITAR CONVENIOS EN PROCESO MOTIVADOS POR CAMBIO DE ADMINISTRACIÓN.

COORDINADOR INSTITUCIONAL
PATRICIA DEL BOSQUE AGUILERA

TITULAR
MARCO ANTONIO BLASQUEZ SALINAS

RESPONSABLE DEL INDICADOR
CARLOS DANIEL GÓMEZ PINEDA

PROGRAMA PRESUPUESTARIO

168 - PROGRAMA PARA LA ATENCIÓN DE LA REGIÓN SAN QUINTÍN

NOMBRE DEL INDICADOR

PORCENTAJE DE FAMILIAS BENEFICIADAS CON TITULOS DE PROPIEDAD DEL PROGRAMA PARA LA ATENCION DE LA REGION DE SAN QUINTIN

NIVEL EN LA MIR

PROPÓSITO

DIMENSIÓN

EFICACIA

TIPO DE INDICADOR

ESTRATÉGICO

TIPO DE RESULTADO

PROMEDIABLE

RESULTADOS 2019

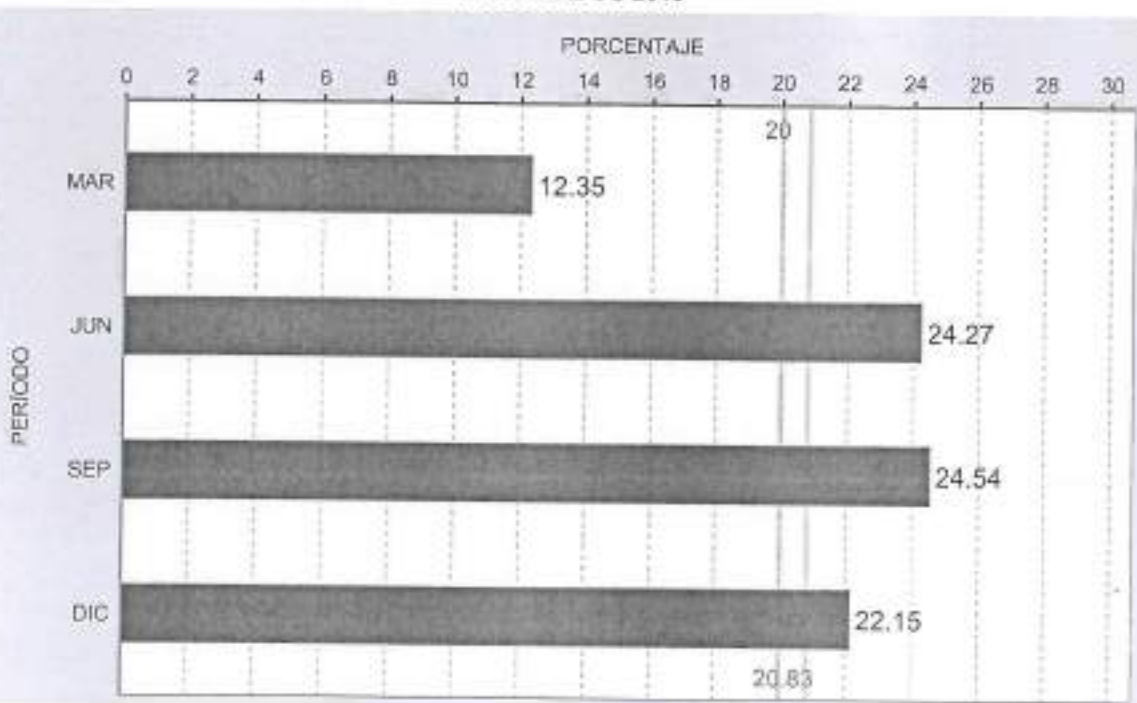

RESULTADO PROMEDIO AL CUARTO TRIMESTRE: 20.83

— Meta Anual
— Promedio

¿QUÉ MIDE?

EL PORCENTAJE DE ATENCION A LA NECESIDAD DE ENTREGA DE TITULOS DE PROPIEDAD EN LA REGION DE SAN QUINTIN.

META ANUAL 2019: 20

FRECUENCIA: TRIMESTRAL

UNIDAD DE MEDIDA: PORCENTAJE

COMPORTAMIENTO ESPERADO DEL INDICADOR: ASCENDENTE

OBSERVACIONES:

SE OBTUVO EL 22.15% DE COBERTURA CUANDO LA META ERA DEL 20%; SIN EMBARGO, SE SEGUIRÁN ENTREGANDO EN CAMPO INVITACIONES A USUARIOS PARA QUE ACUDAN A INDIV A HACER LOS TRAMITES PARA TITULACIÓN Y PODER PLANTEARSE MAYORES RETOS EN LO PROGRAMADO.

COORDINADOR INSTITUCIONAL
PATRICIA DEL BOSQUE AGUILERA

TITULAR
MARCO ANTONIO BLASQUEZ SALINAS

RESPONSABLE DEL INDICADOR
DIANA MACIP MARTÍNEZ

PROGRAMA PRESUPUESTARIO

168 - PROGRAMA PARA LA ATENCIÓN DE LA REGIÓN SAN QUINTÍN

NOMBRE DEL INDICADOR

PORCENTAJE DE ATENCIÓN AL REZAGO DE LA IRREGULARIDAD DE LA TENENCIA DE LA TIERRA EN LA REGION DE SAN QUINTIN

NIVEL EN LA MIR

FIN

DIMENSIÓN

EFICACIA

TIPO DE INDICADOR

ESTRATÉGICO

TIPO DE RESULTADO

PROMEDIABLE

RESULTADOS 2019

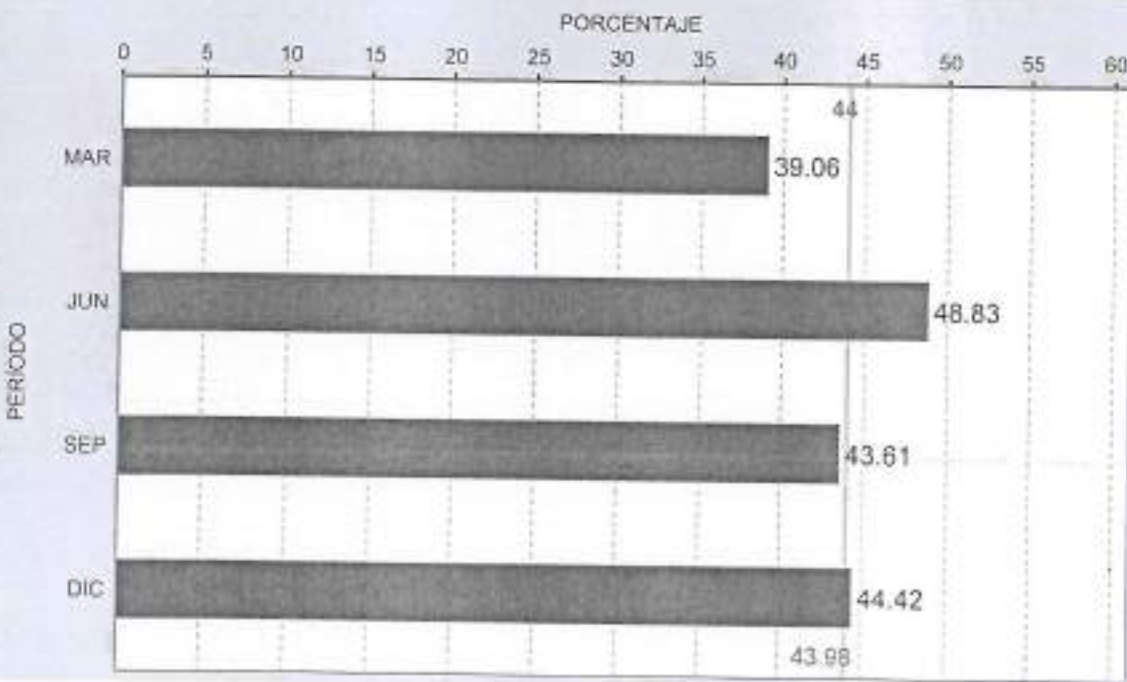

RESULTADO PROMEDIO AL CUARTO TRIMESTRE: 43.98

— Meta Anual
— Promedio

¿QUÉ MIDE?

EL PORCENTAJE DE LOTES REGULARIZADOS EN LA REGION DE SAN QUINTIN CON RESPECTO AL TOTAL DE LOTES IRREGULARES DE ESA REGION.

META ANUAL 2019: 44

FRECUENCIA: TRIMESTRAL

UNIDAD DE MEDIDA: PORCENTAJE

COMPORTAMIENTO ESPERADO DEL INDICADOR: ASCENDENTE

OBSERVACIONES:

SE OBTUVO UN 44% CONTRA UN 60% DE LA META ANUAL; SE REQUIERE SEGUIR REFORZANDO LAS BRIGADAS DE TRABAJO PARA INCREMENTAR LA PRODUCCIÓN TÉCNICA EN CAMPO Y PROMOVER LA REGULARIZACIÓN EN ASENTAMIENTOS DE LA REGIÓN.

COORDINADOR INSTITUCIONAL
PATRICIA DEL BOSQUE AGUILERA

TITULAR
MARCO ANTONIO BLASQUEZ SALINAS

RESPONSABLE DEL INDICADOR
CARLOS DANIEL GÓMEZ PINEDA